Analyse der Lärmkartierung 2017 zur Lärmaktionsplanung der Stadt Bad Honnef - Plangebietskarte (24h)

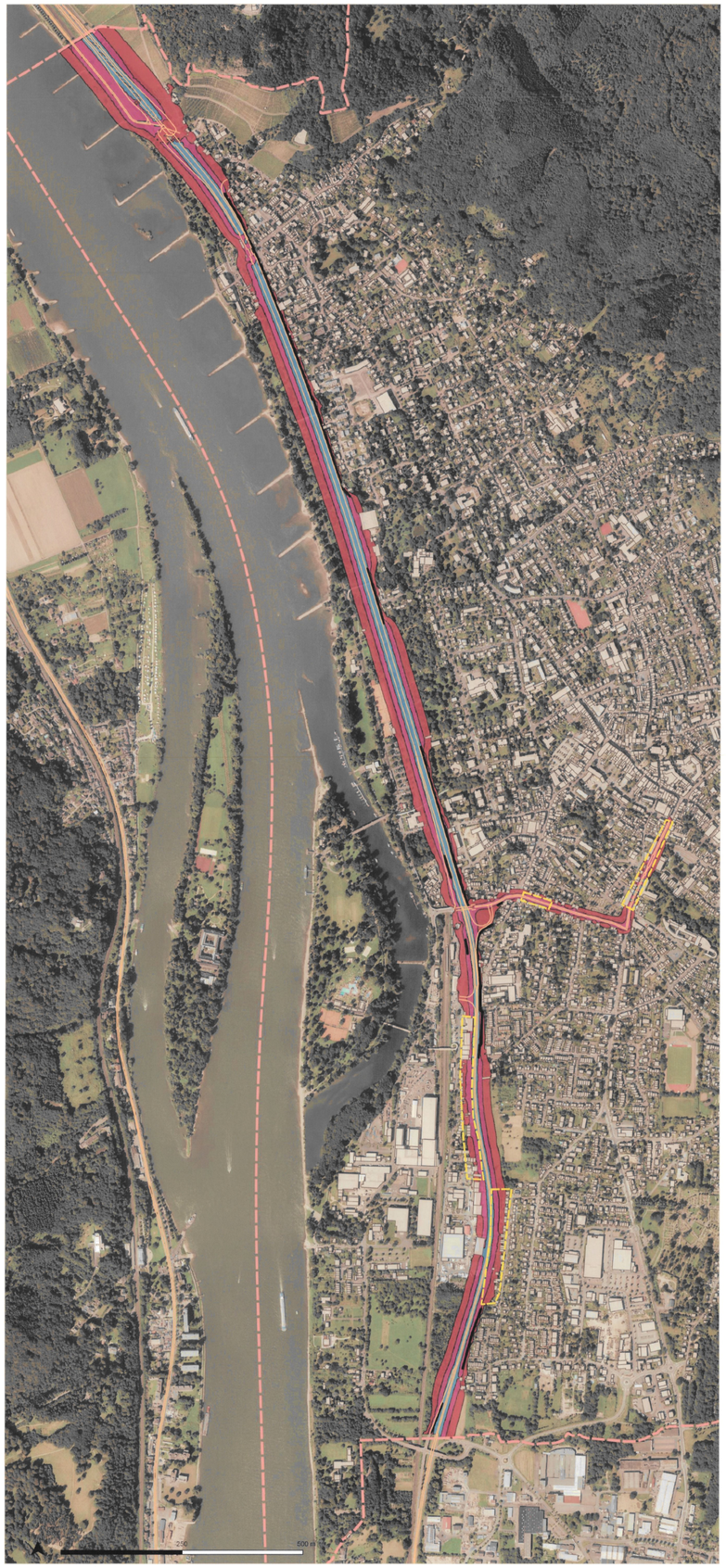

Legende

Pegelbereiche (Lden)

- >65 ≤70 [dB(A)]
- >70 ≤75 [dB(A)]
- >75 [dB(A)]
- Betroffenheitsschwerpunkt

Barriere

- Lärmschutz

Sonstige Planzeichen

- Gebäude
- Straße
- Stadtgrenze

Datengrundlage:
Lärmkartierung: © MKULNV-NRW 2018 [Daten bearbeitet]
DOP20, TK25: © LandNRW 2018, dl-de/by-2-0, www.open.nrw

Ausfertigung

Die Lärmaktionsplanung "Straße" - Stufe 3 in der durch den Rat der Stadt Bad Honnef am 13.12.2018 beschlossenen Endfassung, bestehend aus einem Textteil mit folgenden Plananhängen:
- Plangebietskarte (24h)
- Plangebietskarte (Nacht)
- Ruhige Gebiete

wird hiermit ausgefertigt.

Bad Honnef, den 04.01.2019

Otto Neuhoff
Bürgermeister

STADT BAD HONNEF

Projekt

Lärmaktionsplanung "Straße" Stadt Bad Honnef

Plangebietskarte (24h)

IMMISSIONSSCHUTZ STÄDTEBAU UMWELTPLANUNG

Hermine-Albers-Straße 3
54634 Bitburg

Telefon 06561 / 944901
Telefax 06561 / 944902

E-Mail info@i-s-u.de
Internet www.i-s-u.de

Stadt Bad Honnef	Auftraggeber
2018-33	Projektnummer
Dr. Hendrik Albrecht / Thomas Sachtleber	Bearbeiter
Beschluss: 13.12.2018 (Endfassung)	Stand
1:6.000 / 1:8.000	Maßstab
841 mm x 1189 mm	Plangröße

Übersichtsplan (ohne Maßstab)