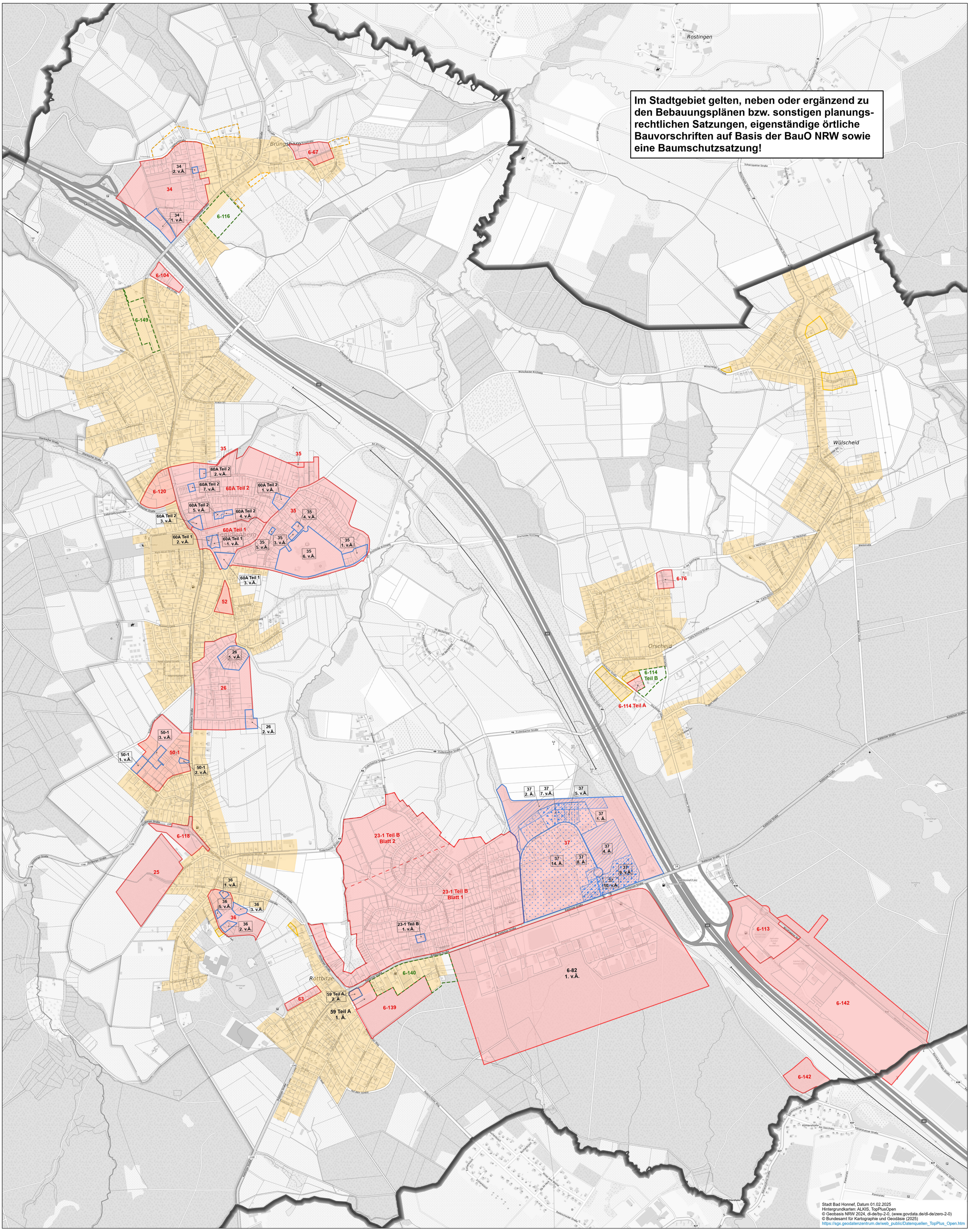

Maßstab: 1:5.000

N

Meter

0 50 100 200 300 400 500

Raumbezug
Name: ETRS 1989 UTM Zone 32N

Übersichtskarte Bebauungsplan-Gebiete

und weitere planungsrechtliche Satzungsgebiete

Stadt Bad Honnef

Ausschnitt Siedlungsbereich Berglage

Stand: 01.02.2025

Legende

- BP — Bebauungsplan (Urplan)
- BP — Bebauungsplan (jetzt Urplan) - vereinfachte Änderung (v.Ä.)/ Änderung (Ä.)
- BP v.Ä./Ä. — Bebauungsplan - vereinfachte Änderung (v.Ä.)/ Änderung (Ä.)
- BP v.Ä./Ä. — Bebauungsplan - vereinfachte Änderung (v.Ä.)/ Änderung (Ä.) - mehrfach überdeckt, Differenzierung durch Flächenschraffur
- BP — Bebauungsplan - laufendes Aufstellungsverfahren (nachrichtlich)
- Innenbereichssatzung
- Innenbereichssatzung - Erweiterung
- Innenbereichssatzung - laufendes Aufstellungsverfahren (nachrichtlich)
- Stadtgrenze

Stadt Bad Honnef
Der Bürgermeister
Fachdienst Stadtplanung